

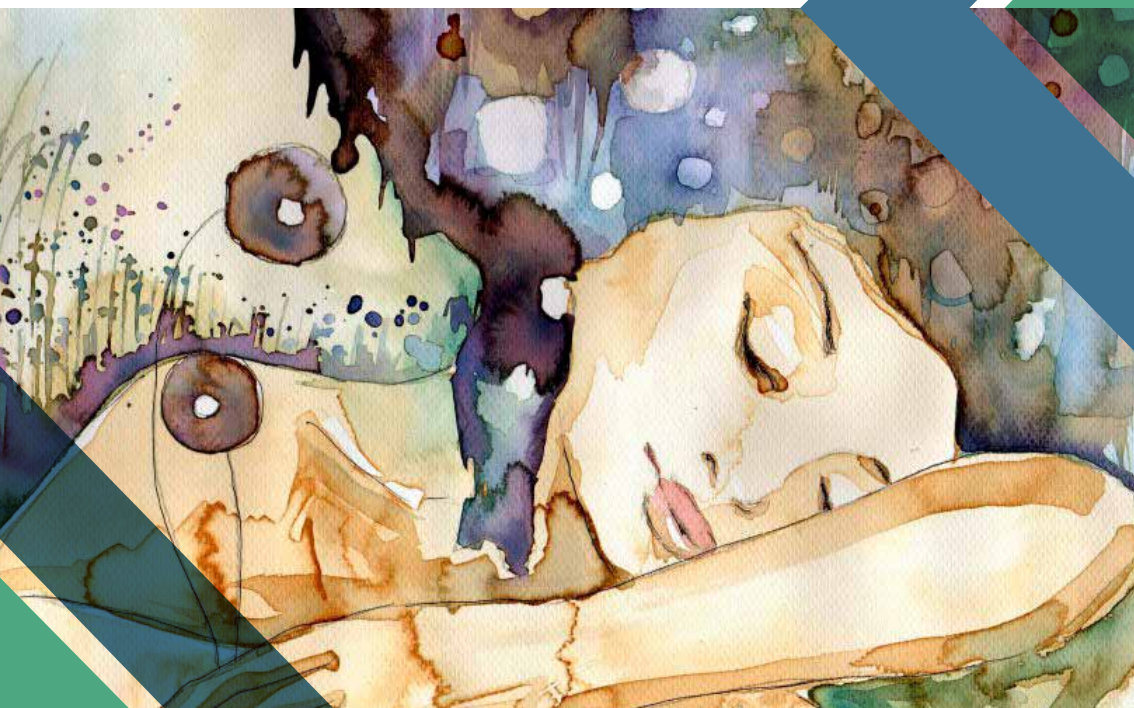

Ospedale Buccheri La Ferla
Fatebenefratelli - Palermo

In tema di gravidanza a rischio: **OBESITÀ, DIABETE, TIREOPATIE**



25 - 26 Ottobre 2017
PALERMO, San Paolo Hotel



In tema di gravidanza a rischio: OBESITÀ, DIABETE, TIREOPATIE

25 - 26 Ottobre 2017 PALERMO, San Paolo Hotel



In tema di gravidanza a rischio: OBESITÀ, DIABETE, TIREOPATIE

25 - 26 Ottobre 2017 PALERMO, San Paolo Hotel



PRESIDENTI ONORARI DEL CONVEGNO

Prof.ssa Carla Giordano - Prof. Giuseppe Ettore

PRESIDENTE DEL CONVEGNO

Dott.ssa Maria Rosa D'Anna

RESPONSABILI SCIENTIFICI

Dott.ssa Maria Rosa D'Anna - Dott. Nicola Chianchiano

MERCOLEDÌ 25 OTTOBRE 2017

- 15.30 Registrazione dei partecipanti
16.00 Saluto delle Autorità e presentazione del Convegno
16.30 Ruolo degli screening preconcezionali *M.R. D'Anna*
- I SESSIONE - OBESITÀ E GRAVIDANZA**
Presidenti: G. Ettore - P. Scollo
Moderatori: G. Canzone - B. De Franchis - F. La Mantia
- 16.50 Obesità: problema sociale *G. Carruba*
17.10 Obesità ed outcomes gestazionali *G. Maso*
17.30 Obesità: effetti dello stile di vita in epoca preconcezionale e gravidanza
D. Gullo
17.50 Inositoli nella paziente con sindrome metabolica e nella prevenzione del DG
R. D'Anna
18.10 La medicina centrata sulla Persona: peso e valore della terapia educativa
G. Perricone
18.30 *Discussant: M. Palmeri*
18.50 Fine dei lavori della prima giornata

GIOVEDÌ 26 OTTOBRE 2017

- II SESSIONE - DIABETE E GRAVIDANZA:
PERIODO PRECONCEZIONALE E SCREENING**
Presidenti: C. Giordano - A. Perino
Moderatori: A. Bucolo - S. Caudullo - M.R. Falco Abramo
- 08.30 Infertilità e Diabete *R. Palermo*
08.50 Screening del Diabete gestazionale dopo l'HAPO Study *F. Mecacci*
09.10 Diabete pregravidico e condizioni di preesistente insulina-resistenza
M.P. Imbergamo
09.30 Il dialogo feto-placentare nel primo trimestre: opportunità per uno
screening precoce *N. Chianchiano*
09.50 *Discussant: A. Tarascio*
10.10 Coffee break
- III SESSIONE - DIABETE E GRAVIDANZA:
IMPLICAZIONI MATERNO-FETALI**
Presidenti: N. Cassata - O. Triolo
Moderatori: S. Incandela - M.L. Klein - M. La Greca
- 10.30 Crescita fetale *G. Cali*
10.50 Malformazioni fetali *E. Pappalardo*
11.10 Il travaglio ed il parto *H. Valensise*
11.30 Le terapie del diabete gestazionale nel terzo millennio *V. Provenzano*
11.50 *Discussant: L. Lo Presti*
- IV SESSIONE - TIROIDE E GRAVIDANZA**
Presidenti: L. Alio - R. Venezia
Moderatori: R. Billone - G. La Ferrera - A. Rapisarda
- 12.10 L'apporto iodico in gravidanza *P. Richiusa*
12.20 Tireopatie in Gravidanza *F. Vermiglio*
12.50 Feto e Tiroide *G. Conoscenti*
13.10 *Discussant L. Giambanco*
13.30 Light lunch



In tema di gravidanza a rischio: OBESITÀ, DIABETE, TIREOPATIE

25 - 26 Ottobre 2017 PALERMO, San Paolo Hotel



In tema di gravidanza a rischio: OBESITÀ, DIABETE, TIREOPATIE

25 - 26 Ottobre 2017 PALERMO, San Paolo Hotel



GIOVEDÌ 26 OTTOBRE 2017

FACULTY

15.00

LETTURA MAGISTRALE

Verso le malattie non comunicabili *E. Burgio*

V SESSIONE - RIPERCUSSIONI DELLE ENDOCRINOPATIE MATERNE NELLA PROLE

Presidenti: G. Corsello - A. Motta

Moderatori: D. Cipolla - E. Gitto - G. Gramaglia

15.20

Il neonato da madre diabetica *M. Giuffrè*

15.40

Ipertiroidismo ed ipotiroidismo neonatale *V. Rosella*

16.00

Esiti in età pediatrica delle gravidanze con endocrinopatie *F. Cardella*

16.20

Discussant: G. Giaccone

TAVOLA ROTONDA

DALLA DIAGNOSI ALLA GESTIONE CONDIVISA DEL DIABETE GESTAZIONALE

Conduttori: G. Ettore - C. Giordano - F. Mecacci - G. Reale

16.40

Proposta PDTA regionale

Relaziona: A. Di Benedetto

17.00 - 18.00

Interverranno: L. Galvano - F. Labate - M. Rizzo - M. Vicario - M. Vitaliti

18.00

Test di valutazione dell'apprendimento

18.30

Chiusura dei lavori

ALIO LUIGI

Palermo

BILLONE ROCCO

Partinico (Pa)

BUCOLO ANTONINO

Siracusa

BURGIO ERNESTO

Palermo

CALÌ GIUSEPPE

Palermo

CANZONE GIUSEPPE

Palermo

CARDELLA FRANCESCA

Palermo

CARRUBA GIUSEPPE

Palermo

CASSATA NICOLA

Palermo

CAUDULLO SEBASTIANO

Messina

CHIANCHIANO NICOLA

Palermo

CIPOLLA DOMENICO

Palermo

CONOSCENTI GIANCARLO

Catania

CORSELLO GIOVANNI

Palermo

D'ANNA MARIA ROSA

Palermo

D'ANNA ROSARIO

Messina

DE FRANCHIS BARBARA

Palermo

DI BENEDETTO ANTONINO

Messina

ETTORE GIUSEPPE

Catania

FALCO ABRAMO MARIA RITA

Agrigento

GALVANO LUIGI

Palermo

GIACCONE GIOVANNI

Ragusa

GIAMBANCO LAURA

Trapani

GIORDANO CARLA

Palermo

GITTO ELOISA

Messina

GIUFFRÈ MARIO

Palermo

GRAMAGLIA GIUSEPPE

Agrigento

GULLO DOMENICO

Palermo

IMBERGAMO MARIA PIA

Palermo

INCANDELA SALVATORE

Sciacca (Ag)

KLEIN MARIA LILI

Taormina (Me)

LA FERRERA GIUSEPPE

Enna

LA GRECA MICHELE

Catania

LA MANTIA FRANCESCO

Palermo

LABATE FRANCESCO

Palermo

LO PRESTI LUCIA

Lentini (Sr)

MASO GIANPAOLO

Trieste

MECACCI FEDERICO

Firenze

MOTTA ANGELA

Catania

PALERMO ROBERTO

Palermo

PALMERI MICHELE

Gela (Cl)

PAPPALARDO ELISA MARIA

Catania

PERINO ANTONINO

Palermo

PERRICONE GIOVANNA

Palermo

PROVENZANO VINCENZO

Partinico (Pa)

RAPISARDA ANTONINO

Catania

REALE GUGLIELMO

Palermo

RICHIUSA PIERINA

Palermo

RIZZO MARIO

Palermo

ROSELLA VINCENZO

Palermo

SCOLLO PAOLO

Catania

TARASCIO ANGELO

Caltagirone (Ct)

TRIOLO ONOFRIO

Messina

VALENSISE HERBERT

Roma

VENEZIA RENATO

Palermo

VERMIGLIO FRANCESCO

Messina

VICARIO MARIA

Napoli

VITALITI SALVINO MARCELLO

Palermo



In tema di gravidanza a rischio: OBESITÀ, DIABETE, TIREOPATIE

25 - 26 Ottobre 2017 PALERMO, San Paolo Hotel



In tema di gravidanza a rischio: OBESITÀ, DIABETE, TIREOPATIE

25 - 26 Ottobre 2017 PALERMO, San Paolo Hotel



INFORMAZIONI GENERALI

SEDE DEL CONVEGNO

San Paolo Palace Hotel - Via Messina Marine n. 91, 90123 Palermo

ACCREDITAMENTO ECM

L'evento è stato accreditato presso il programma nazionale di Educazione Continua in Medicina del Ministero della Salute per le seguenti figure professionali:

• **Medico Chirurgo** – Discipline: Endocrinologia, Epidemiologia, Ginecologia e Ostetricia, Igiene degli alimenti e della nutrizione, Malattie metaboliche e Diabetologia, Medicina Generale (Medici di Famiglia), Neonatologia, Pediatria, Pediatria (Pediatri di libera scelta), Scienza dell'alimentazione e dietetica

• **Ostetrica/o**

Provider ECM: n.702 - CFSS (Centro Formazione Sanitaria Sicilia)

ID evento: 203347 **Crediti:** 7,7 **Posti ECM disponibili:** 200

ATTRIBUZIONE DEI CREDITI

Si ricorda che i crediti formativi potranno essere riconosciuti esclusivamente:

- alle professioni/discipline indicate nell'accREDITAMENTO ECM;
- a seguito dell'effettiva frequenza dei lavori scientifici (100% della loro durata, non sono consentite deroghe);
- a seguito della consegna e del superamento del questionario di verifica dell'apprendimento.

Gli specializzandi e gli studenti non hanno diritto ai crediti ECM.

MODALITÀ DI ISCRIZIONE

Le iscrizioni devono essere effettuate on line **entro il 10 Ottobre 2017**.

La scheda di iscrizione è disponibile sul sito www.roundtripconsulting.it, alla pagina "Eventi", sezione "Prossimi Eventi".

La regolarità dell'iscrizione all'evento verrà confermata dalla Segreteria Organizzativa che provvederà ad inviare una e-mail di conferma unitamente alla fattura relativa alla quota di iscrizione. La fattura sarà intestata al soggetto pagante. Le iscrizioni pervenute senza il relativo pagamento non saranno ritenute valide.

QUOTE DI ISCRIZIONE

Medico Chirurgo	€ 180,00
Ostetrica/o	€ 120,00
Specializzando/Studente/Uditore	€ 80,00

Le quote di iscrizione si intendono IVA inclusa e comprendono:

- Ingresso in sala e partecipazione ai lavori scientifici
- Kit congressuale
- Servizi ristorativi previsti da programma
- Attestato di partecipazione (consegnato alla fine dei lavori)
- Attestato ECM (previo conseguimento dei crediti)

INFORMAZIONI GENERALI

MODALITÀ DI PAGAMENTO

Bonifico bancario intestato a ROUND TRIP CONSULTING

IBAN IT51R0200804610000102867979 - BIC AGENZIA UNCRITM1156

Indicare nella causale: cognome, nome e titolo evento

Si ricorda quanto segue:

- le spese per effettuare il bonifico bancario sono a carico dell'ordinante;
- per effettuare l'iscrizione on line sarà necessario aver eseguito il bonifico bancario ed essere in possesso del numero di CRO.

PENALITÀ DI CANCELLAZIONE

In caso di cancellazione **entro il 25 Settembre 2017** sarà rimborsata l'intera somma versata (al netto delle spese bancarie). Oltre tale data non è previsto alcun rimborso.

Per ulteriori informazioni rivolgersi alla

SEGRETARIA ORGANIZZATIVA



ROUND TRIP CONSULTING

Sede legale: Via A. Da Messina, 69 - 90142 Palermo

E-mail: eventi@roundtripconsulting.it

Mobile: +39 3283570270 - Office: +39 091 540830

Sito web: www.roundtripconsulting.it



PATROCINI RICHIESTI

ISTITUTO SUPERIORE DI SANITÀ



REGIONE SICILIA
ASSESSORATO DELLA SALUTE



COMUNE DI PALERMO



ORDINE DEI MEDICI CHIRURGI ED ODONTOIATRI DELLA PROVINCIA DI PALERMO

SOCIETÀ ITALIANA DI DIABETOLOGIA



SOCIETÀ ITALIANA DI ENDOCRINOLOGIA



SOCIETÀ ITALIANA METABOLISMO DIABETE OBESITÀ



ANMIRS ASSOCIAZIONE NAZIONALE MEDICI ISTITUTI RELIGIOSI SPEDALIERI



FNCO FEDERAZIONE NAZIONALE COLLEGI OSTETRICHE

CON IL CONTRIBUTO NON CONDIZIONANTE DI